

COMUNE di
SAN GIULIANO TERME

PERMESSO A COSTRUIRE
INTERVENTI DI
MANUTENZIONE
STRAORDINARIA E
ADEGUAMENTO
FUNZIONALE

di porzione di edificio sito in
Via Giosuè Carducci 13
Loc. La fontina, 56017 Ghezzano



Proprietà:
TIEMME IMMOBILIARE s.r.l. via Santa Maria n°75, c.a.p 56123 Pisa (PI)

Progetto architettonico, strutture, impianti, sicurezza, DL
CRISTOFANI
Arch. Beniamino CRISTOFANI
Via A. Moro 15 - 56121 Pisa
tel. 050/9914050 fax 050/9914064
e-mail: posta@cristofanearchitettura.it

CREALINK srl
Ing. Giovandomenico CARIDI
Via A. Moro 15 - 56121 Pisa
tel. 050/9914050 fax 050/9914064
e-mail: g.caridi@crealink.it

COLLABORATORI:
Arch. Graziano CAMELIA
Ing. Maurizio CARBONE
Geom. Paolo GAVINA
Arch. Alessandro LUZZETTI

Oggetto : STATO ATTUALE

Planimetria generale
Estratto di R.U., Catastale, Aerofotogram.
Distanza dal Carrefour
Docum. Fotografica

NOVEMBRE 2021

TAV.

01

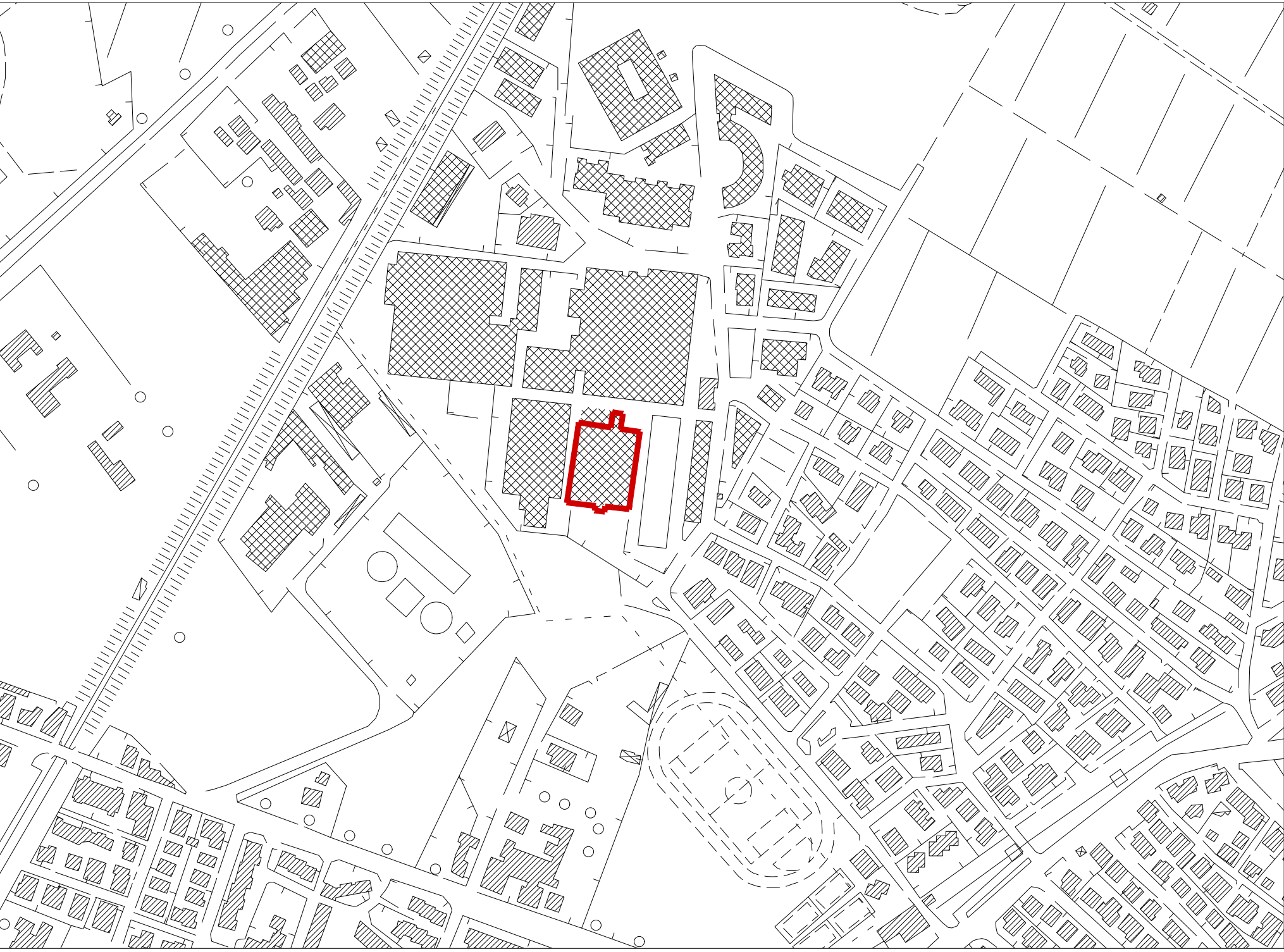

ESTRATTO AEROFOTOGRAMMETRIA

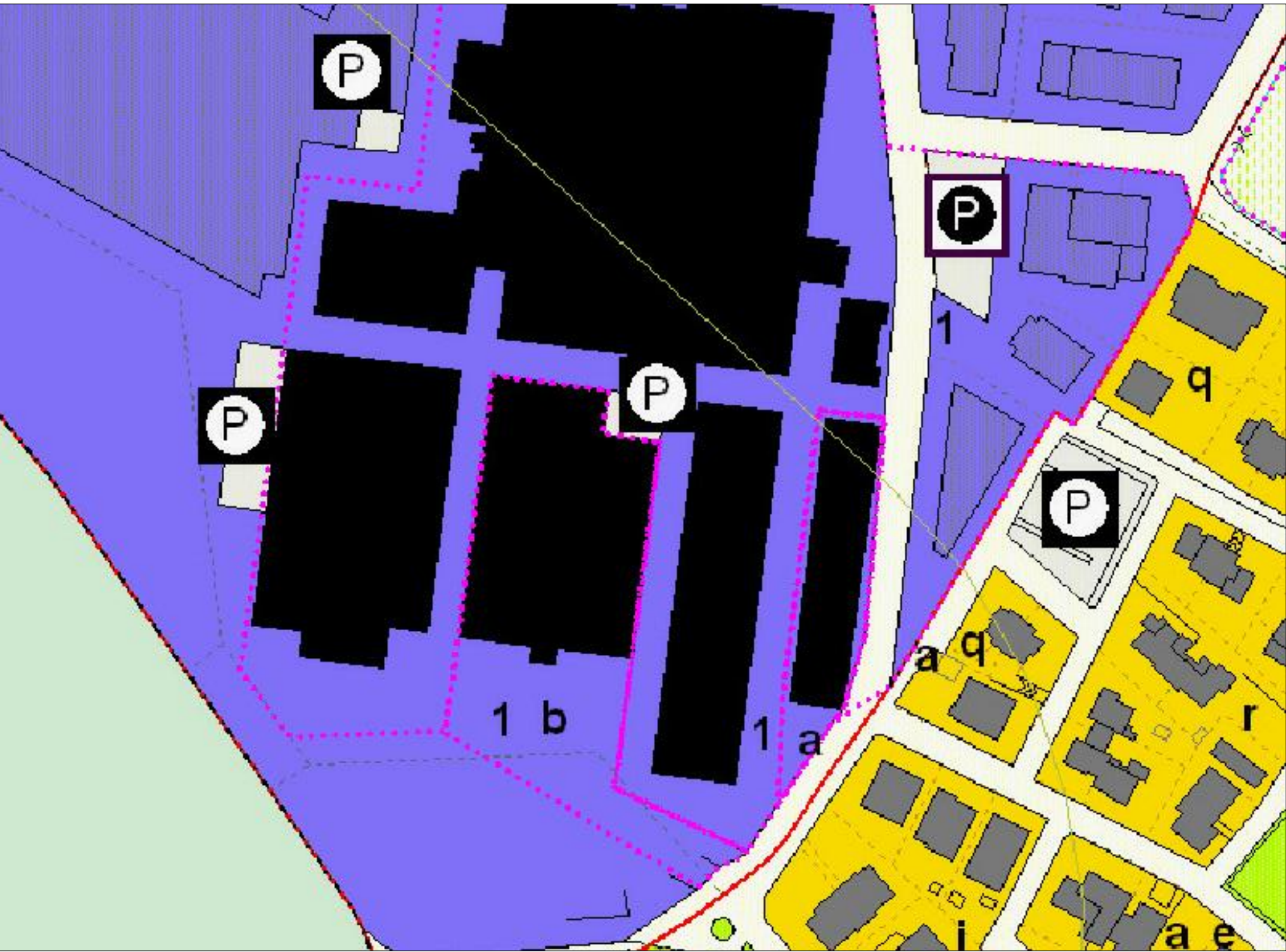

ESTRATTO R.U. SCHEDA NORMA U.T.O.E. n°33

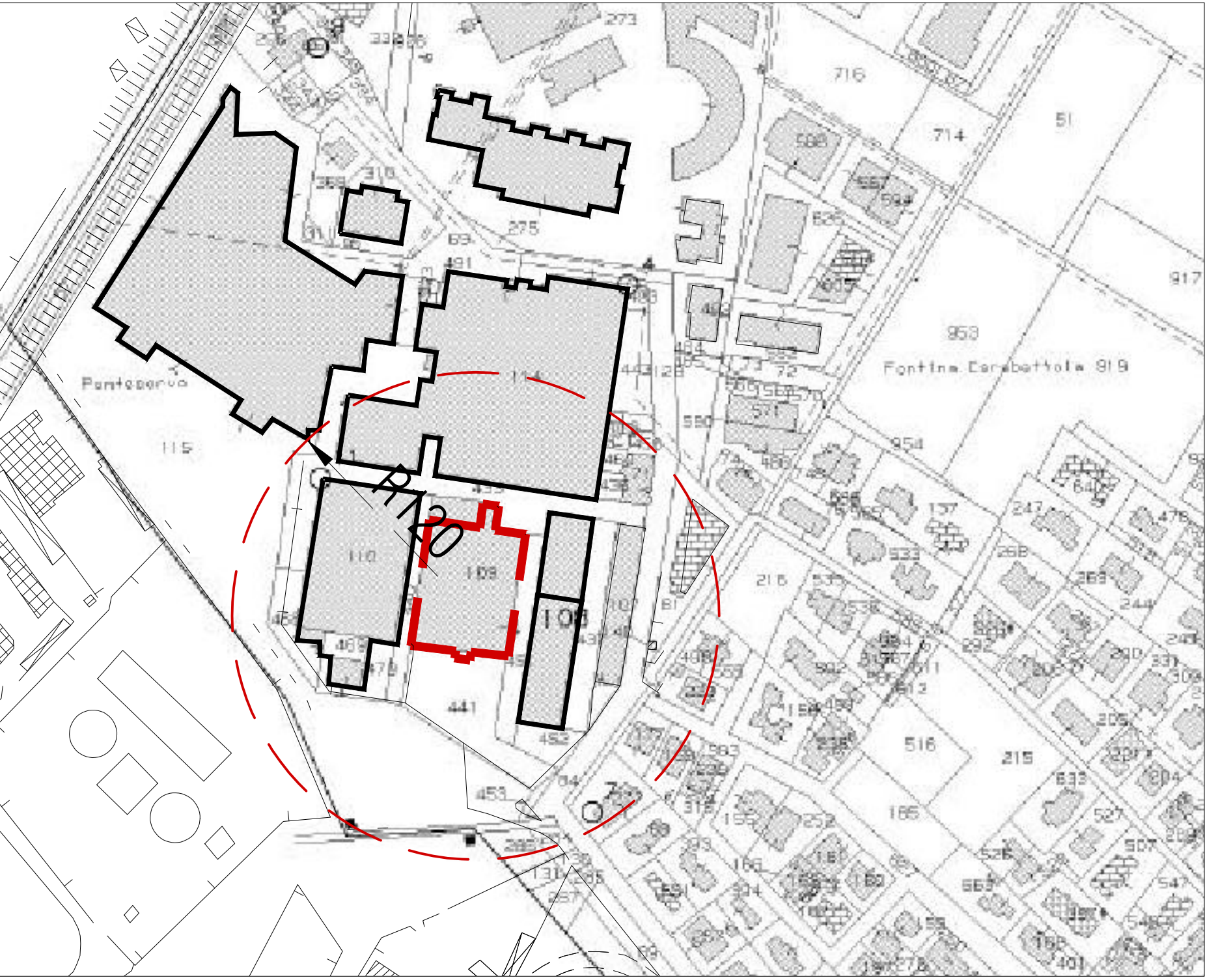

DISTANZA DA ESERCIZIO GRANDE DISTRIBUZIONE



ORTOFOTO SATELLITARE E CONI VISIVI

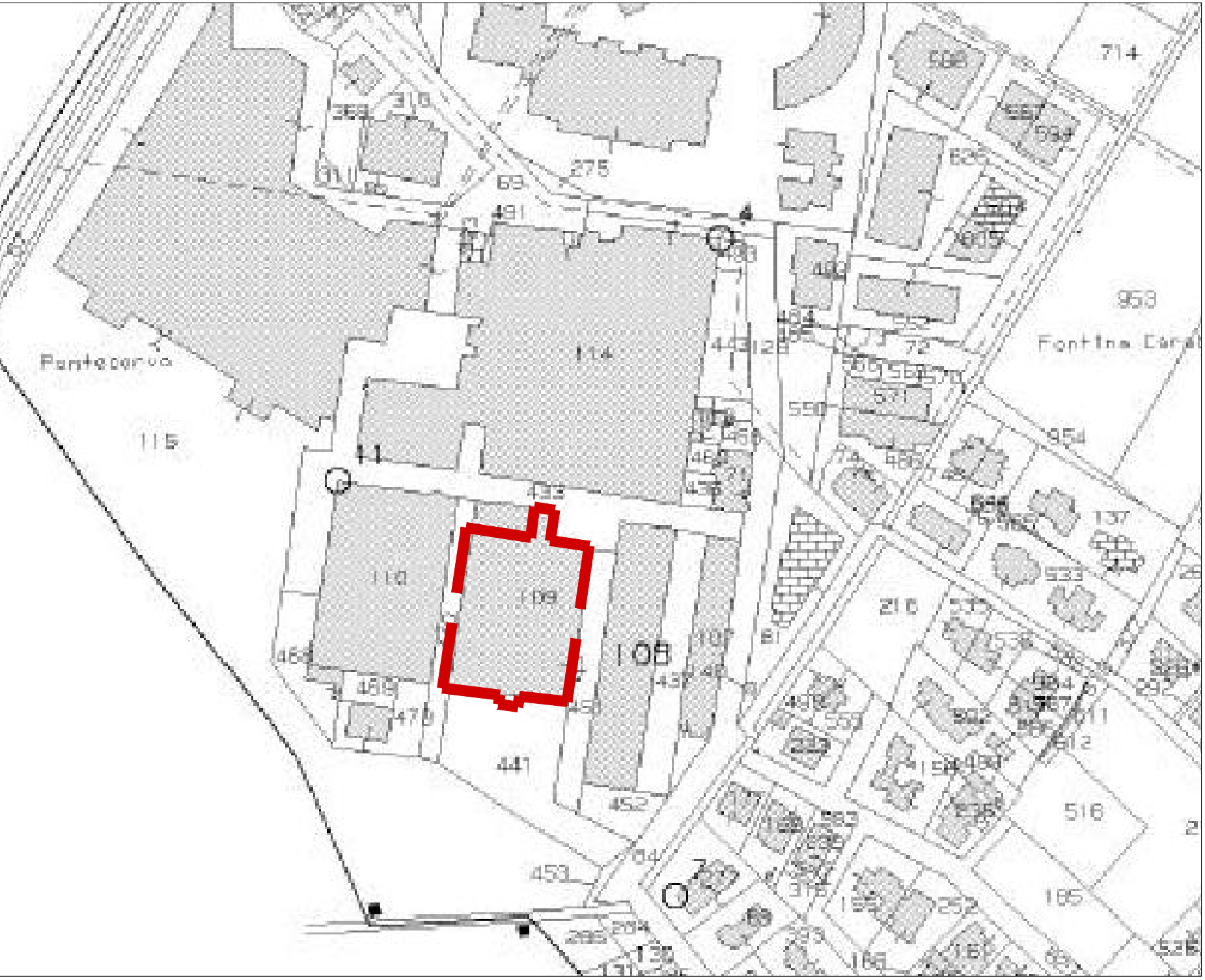

ESTRATTO MAPPA CATASTALE



vista 1



vista 2



vista 3

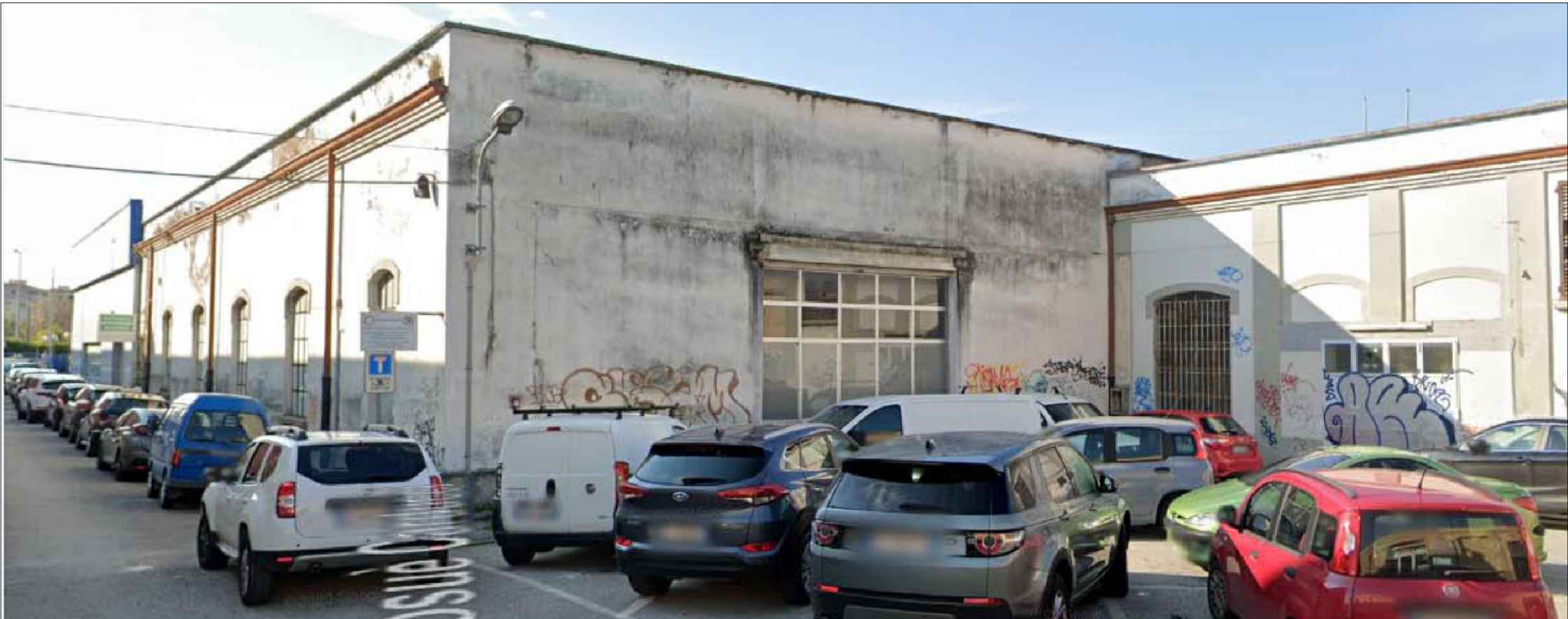

vista 4